

Rota Urbana
Roteiro sugerido para rota urbana.

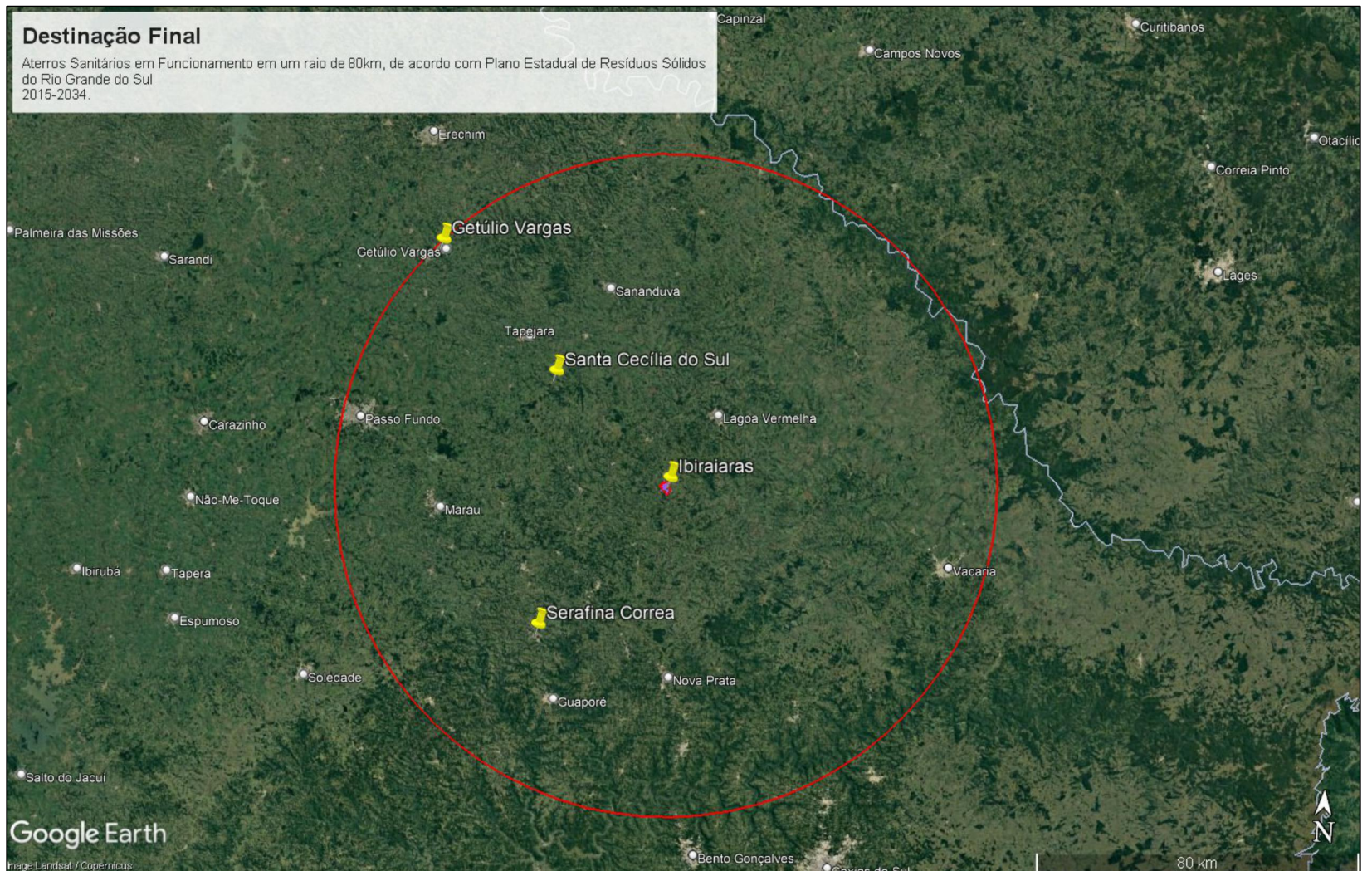

→ **ROTEIRO URBANO:**
Atendimento a todas as vias existentes no perímetro urbano, incluindo vias estreitas. Atendimento a bairros e loteamentos. Atendimento a núcleos habitacionais urbanos. Atendimento a "Loteamento Bedin". Recolhimento de resíduos em todos os containers dispostos conforme Prancha 01.
TOTAL DO PERCURSO: 50,00km.

DESTINAÇÃO FINAL: ←
Aterros Sanitários existentes em um raio de 80km a partir do centro do município de Ibiraiaras, de acordo com o PERS-RS.
ROTA CONSIDERADA: 80,00km.
IDA E VOLTA: 160km.
Passagem pelo centro de triagem deverá estar incluído dentro desta rota.



PREFEITURA MUNICIPAL DE IBIRAIARAS
ESTADO DO RIO GRANDE DO SUL

PROPONENTE:

Douglas Rossoni - Prefeito Municipal

PROJETO:

Eng.ª Civil PÂMELA H. CAPPELLARI - CREA RS 231773

NÚMERO:

02

ASSUNTO: Projeto Básico de Coleta, Transporte, Triagem e Destinação Final de Resíduos Sólidos

PRANCHA: Roteiro Urbano / Destinação Final.

DATA: Março/2023

Escala: 1/11.000